

RESOLUCIÓN VRA N°048/2012
 LICENCIATURA EN BIOLOGÍA MARINA Y TÍTULO PROFESIONAL DE BIÓLOGO MARINO
 ANEXO II - DIAGRAMA CURRICULAR

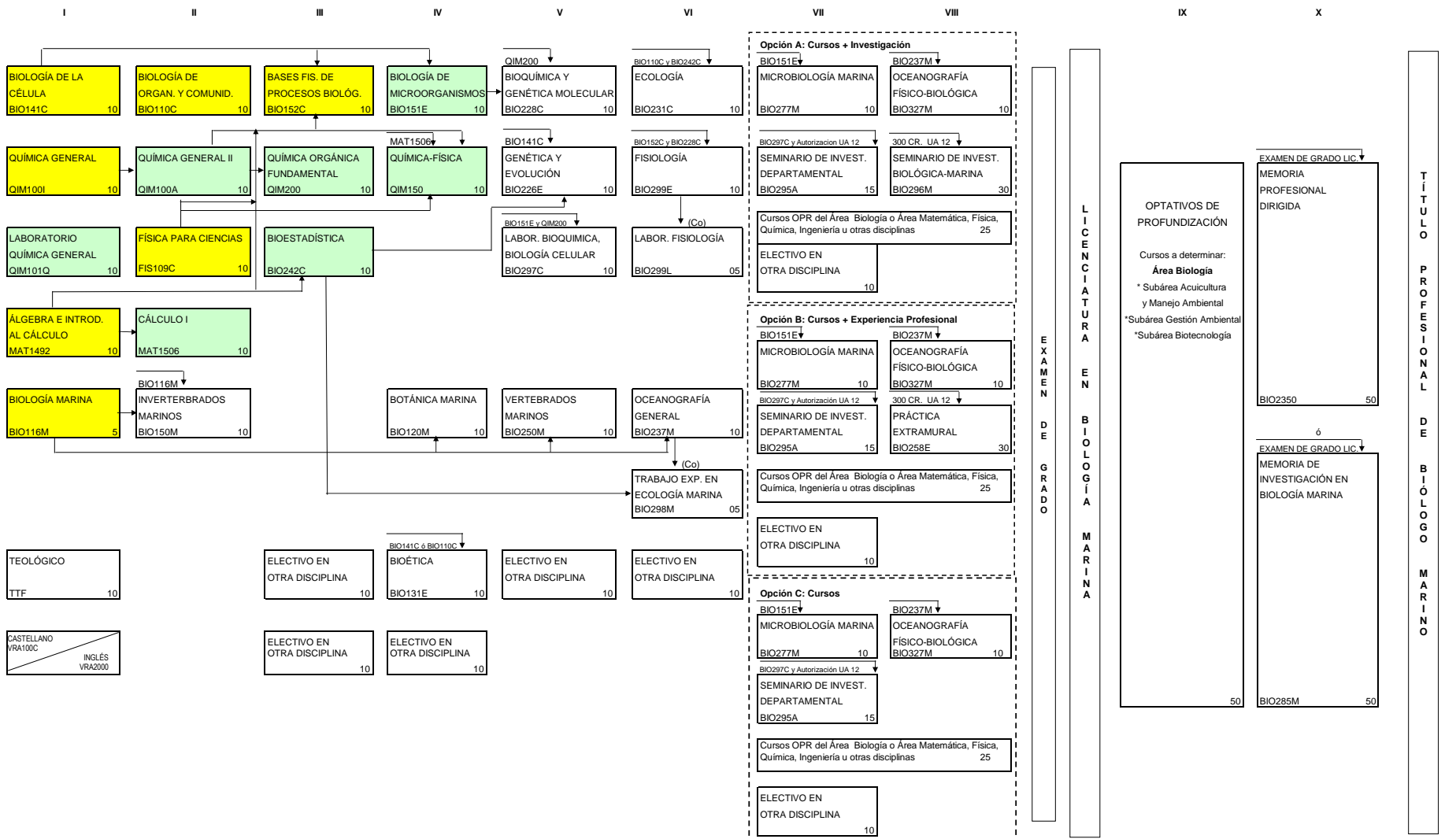

	I	II	III	IV	V	VI	VII	VIII	IX	X	TOTAL LICENCIATURA	TOTAL TÍTULO PROFESIONAL
MINIMOS	45	50	30	40	40	40	25	(+40) ó (+10)	50	50	(310) ó (280)	(360) ó (330)
OPT.PROF.												
ELECTIVOS			20	10	10	10	10	(+10) ó (+40)	50		(+25) ó (+55)	(+75) ó (+105)
ANTIÉTICO											60	60
TEOLÓGICO	10										10	10
TOTAL	55	50	50	50	50	50	50	50	50	50	405	505
Cursos de formación básica Cursos propios de la Licenciatura												